

**Conoce al equipo  
¿Quién es quien  
en Yello?**



# COMITE DIRECTIVO



**FERNANDO MEDINA**  
DIRECTOR GENERAL



**Jehová Rodríguez**  
DIRECTOR  
COMERCIAL



**Francisco Llamas**  
DIRECTOR  
OPERACIONES



**Adolfo Callejas**  
DIRECTOR  
MARKETING

# MARCAS DE LUJO



**Adolfo Callejas**  
DIRECTOR DE  
MARKETING



**Edgar Rivera**  
EJECUTIVO DE CUENTA



**Edith Hernández**  
EJECUTIVA JR.

# CRAYOLA



**Francisco Llamas**  
DIRECTOR DE  
OPERACIONES



**Axel Barajas**  
EJECUTIVO DE CUENTA



**Joselyn Alvarez**  
EJECUTIVA DE CUENTA

# MARCOMM

Marketing y Comunicaciones



**Adolfo Callejas**  
DIRECTOR  
MARKETING



**Ruselvi Vera**  
GERENTE  
MARCOMM



**Alexia Devars**  
COORD. MARCOMM

# FINANZAS

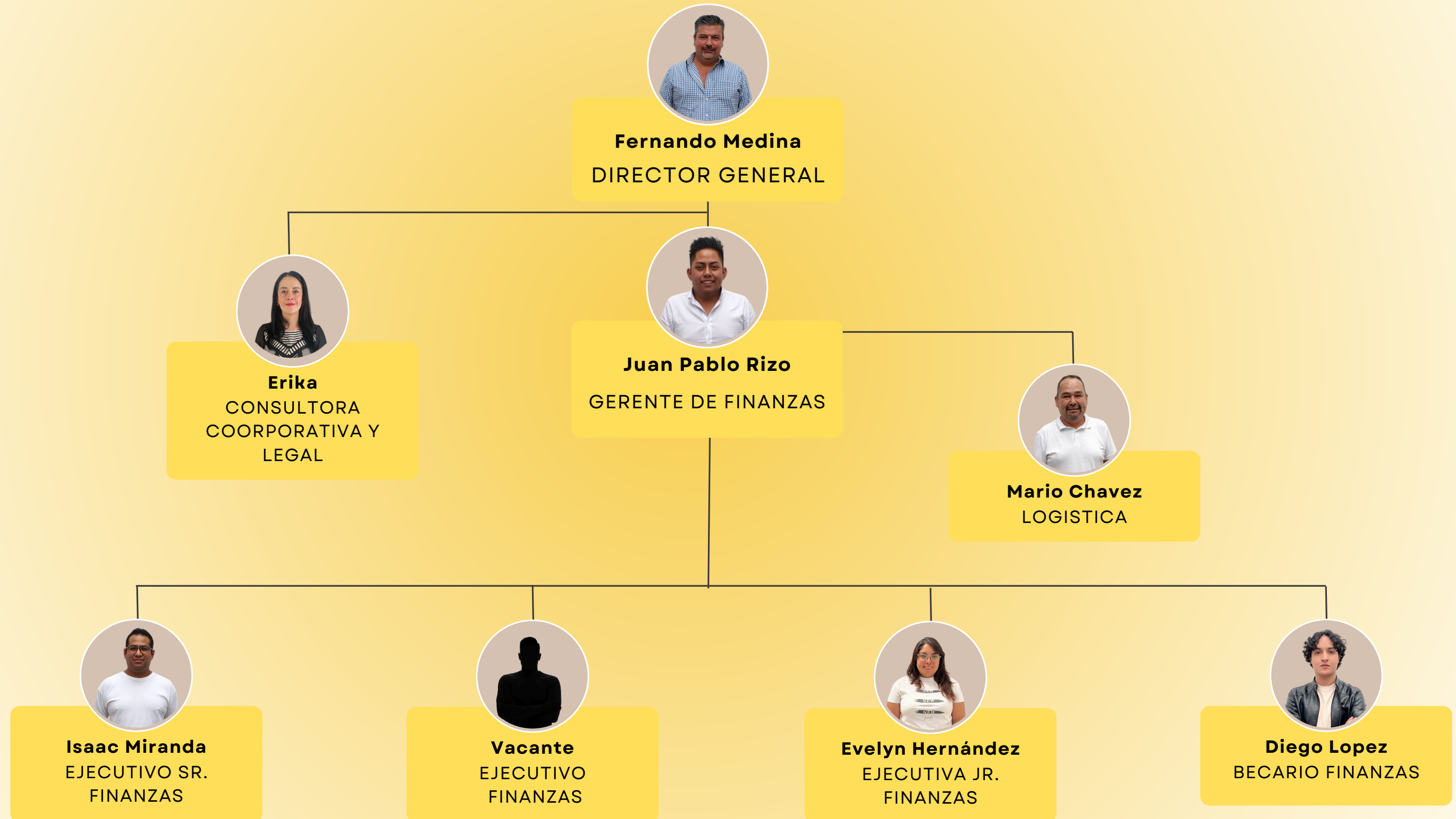

# CAPITAL HUMANO



**Fernando Medina**  
DIRECTOR GENERAL



**Vacante**  
GERENTE CAPITAL H.



**Elizabeth Perez**  
EJECUTIVA  
NÓMINAS



**Yumka Cota**  
EJECUTIVO  
CONTRATACIONES



**Erasmo Tepizila**  
EJECUTIVO  
NÓMINA



**Daniela Franco**  
EJECUTIVA ADMON.  
DE PERSONAL

# OPERACIONES VINOS

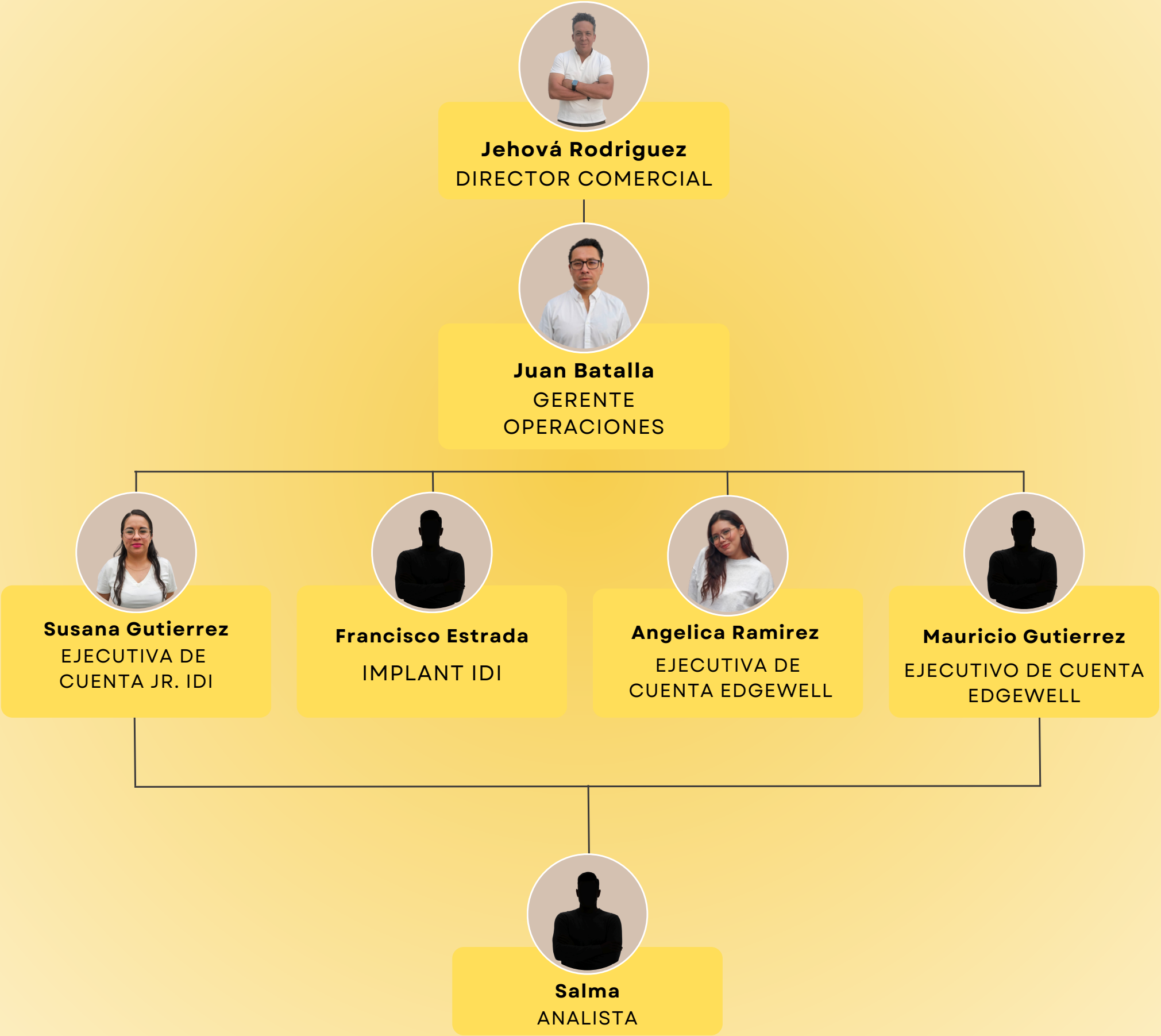

# RECLUTAMIENTO



**Adolfo Callejas**  
DIRECTOR DE  
MARKETING



**Jair Balderas**  
GERENTE DE RECLUTAMIENTO



**Adriana Magdaleno**  
GERENTE CAPACITACIÓN



**Waldo Flores**  
EJECUTIVO  
RECLUTAMIENTO Y  
SELECCIÓN



**Cesar Hernandez**  
EJECUTIVO  
RECLUTAMIENTO Y  
SELECCIÓN



**Víctor Martínez**  
EJECUTIVO  
RECLUTAMIENTO Y  
SELECCIÓN



**Fernanda Basurto**  
EJECUTIVA  
RECLUTAMIENTO Y  
SELECCIÓN



**Leon Martínez**  
EJECUTIVO  
RECLUTAMIENTO Y  
SELECCIÓN



**Misael García**  
EJECUTIVO  
RECLUTAMIENTO Y  
SELECCIÓN



**Melisa Ambriz**  
EJECUTIVO  
RECLUTAMIENTO Y  
SELECCIÓN

# OPERACIONES ELECTRÓNICA

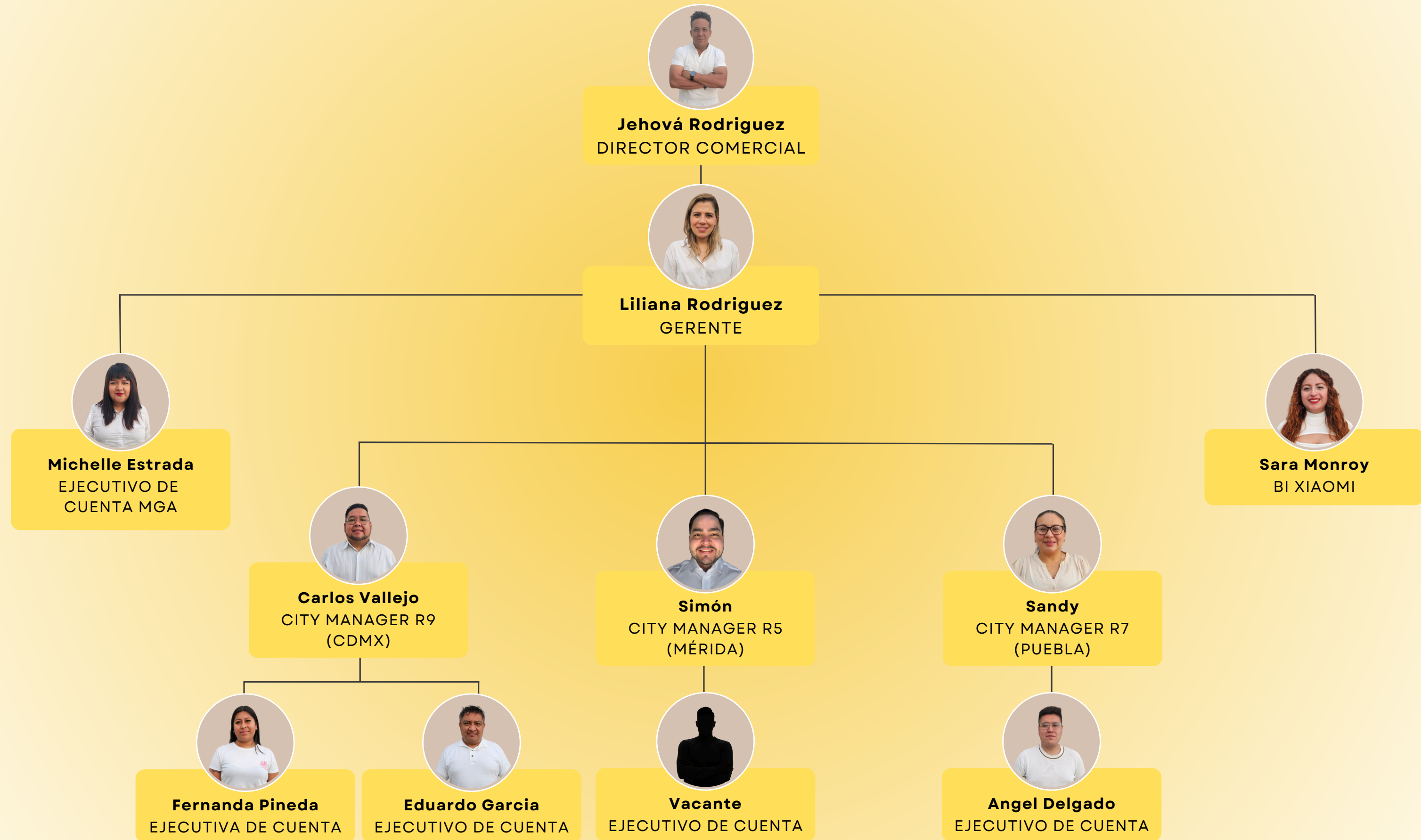

# OPERACIONES CONSUMO



**Jehová Rodríguez**  
DIRECTOR COMERCIAL



**Maritza Gil**  
GERENTE OPERACIONES



**Oscar Pompa**  
SUB GERENTE  
GRUPO PM  
IRIMO  
MPI



**Javier Quiroz**  
EJECUTIVO DE CUENTA  
VASCONIA

# MESA DE CONTROL

